側溝据付・埋戻し工事(10月)

側溝据付・埋戻し工事(10月)

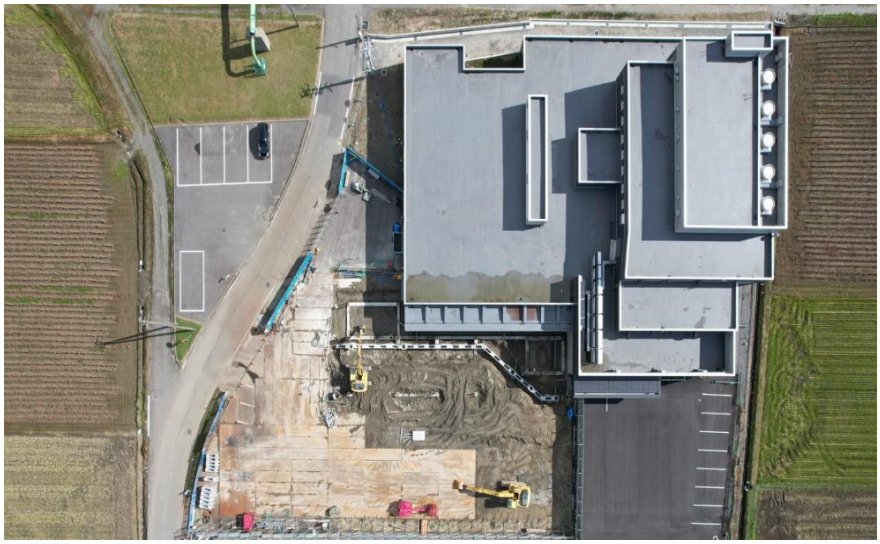

側溝据付・埋戻し工事(10月)